

INDICADORES

Servicio de agua

De acuerdo a la ENAHO 2014, el 21% de la población que habla quechua no contaba con el servicio de agua potable¹ para ese año. De igual manera, el 28% de la población aimarahablante tampoco disponía de este servicio. Asimismo, se registró que un 66% de la población que tiene como lengua materna una lengua indígena de la Amazonía no contaba con este servicio. El porcentaje de esta última población fue el más alto en relación a los otros grupos, diferenciándose ampliamente de la población que habla el castellano, en la cual solo un 14% de población que no disponía de dicho servicio.

Gráfico N° 1

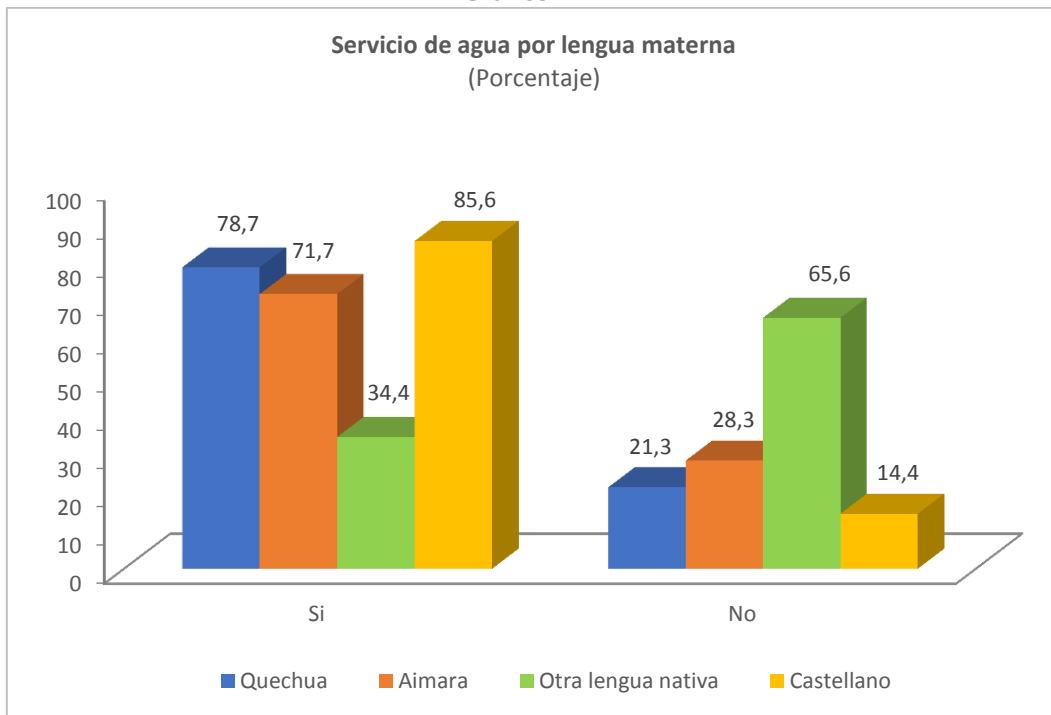

Nota: No considera a los datos de portugués, otra lengua extranjera, lengua de señas peruanas, no escucha ni habla y no sabe/no responde para el cálculo de los porcentajes.

Fuente: Encuesta Nacional de Hogares (ENAHO) - INEI

Elaboración: Base de Datos Oficial de Pueblos Indígenas (BDPI), Dirección General de Pueblos Indígenas (DGPI), VMI.

¹ El cálculo del indicador de "Servicio de agua por red pública", considera las categorías de respuesta de la procedencia del abastecimiento de agua en el hogar, ya sea por "Red pública, dentro de la vivienda" o por "Red pública, fuera de la vivienda pero dentro del edificio".

El análisis de población por lengua materna indígena² y no indígena, nos indica que el 24% de la población de lengua indígena no contaba con este servicio, mientras que para la población de lengua no indígena este porcentaje era del 14%.

Gráfico N° 2

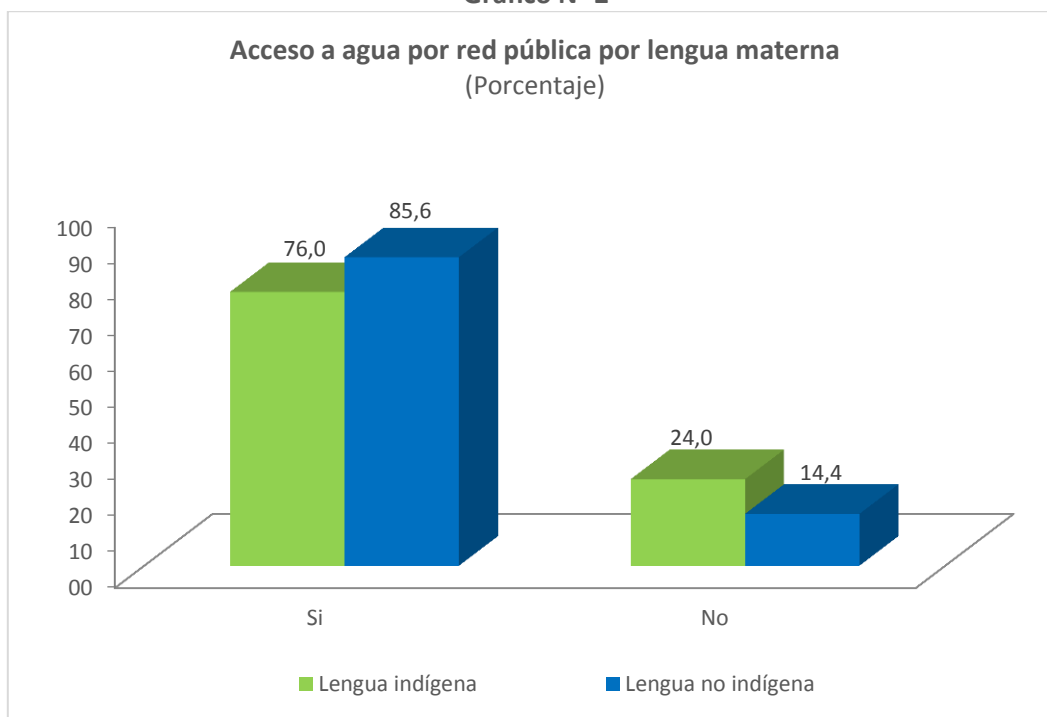

Fuente: Encuesta Nacional de Hogares (ENAHOG) - INEI
Elaboración: Base de Datos Oficial de Pueblos Indígenas (BDPI), Dirección General de Pueblos Indígenas (DGPI), VMI.

² La categoría “Lengua indígena” considera a las lenguas quechua, aimara y otras lenguas nativas, mientras que “Lengua no indígena” integra al castellano, otras lenguas extranjeras, es sordomudo/a, mudo/a y no sabe/no sabe no responde.

Servicio de alcantarillado (desagüe)

De acuerdo a la ENAHO 2014, un 53% de la población con lengua materna quechua y aimara no contaba con el servicio de desagüe³ para ese año, asimismo, se registró que un 98% de la población que tiene como lengua materna otra lengua nativa no contaba con este servicio. Por otro lado, solo el 27% de la población que habla el castellano no contaba con el servicio, evidenciando una amplia diferencia entre las poblaciones con lengua materna indígena y la hablacastellano.

Gráfico N° 3

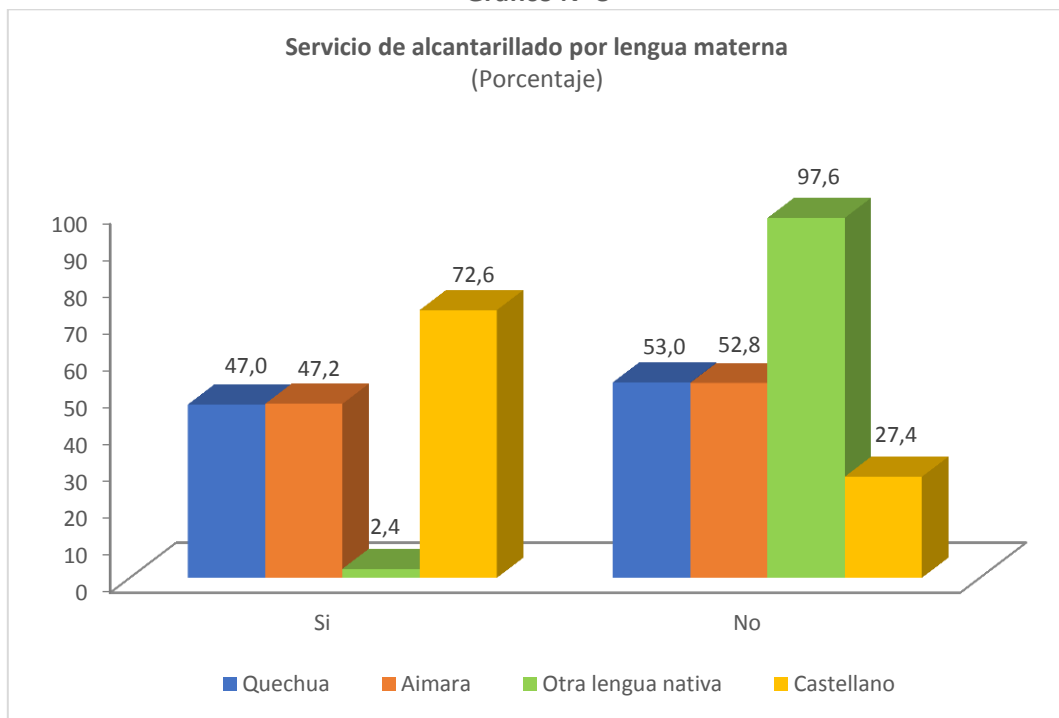

Nota: No considera a los datos de portugués, otra lengua extranjera, lengua de señas peruanas, no escucha ni habla y no sabe/no responde para el cálculo de los porcentajes.

Fuente: Encuesta Nacional de Hogares (ENAHO) - INEI

Elaboración: Base de Datos Oficial de Pueblos Indígenas (BDPI), Dirección General de Pueblos Indígenas (DGPI), VMI.

³ El cálculo del indicador de "Servicio de alcantarillado", considera las categorías de respuesta de la conexión del baño o servicio higiénico que tiene el hogar, ya sea por "Red pública de desagüe dentro de la vivienda" o por "Red pública de desagüe fuera de la vivienda pero dentro del edificio".

El análisis de población por lengua materna indígena⁴ y no indígena, nos indica que el 55% de la población de lengua indígena no contaba con este servicio, mientras que para la población de lengua no indígena este porcentaje era del 27%.

Gráfico N° 4

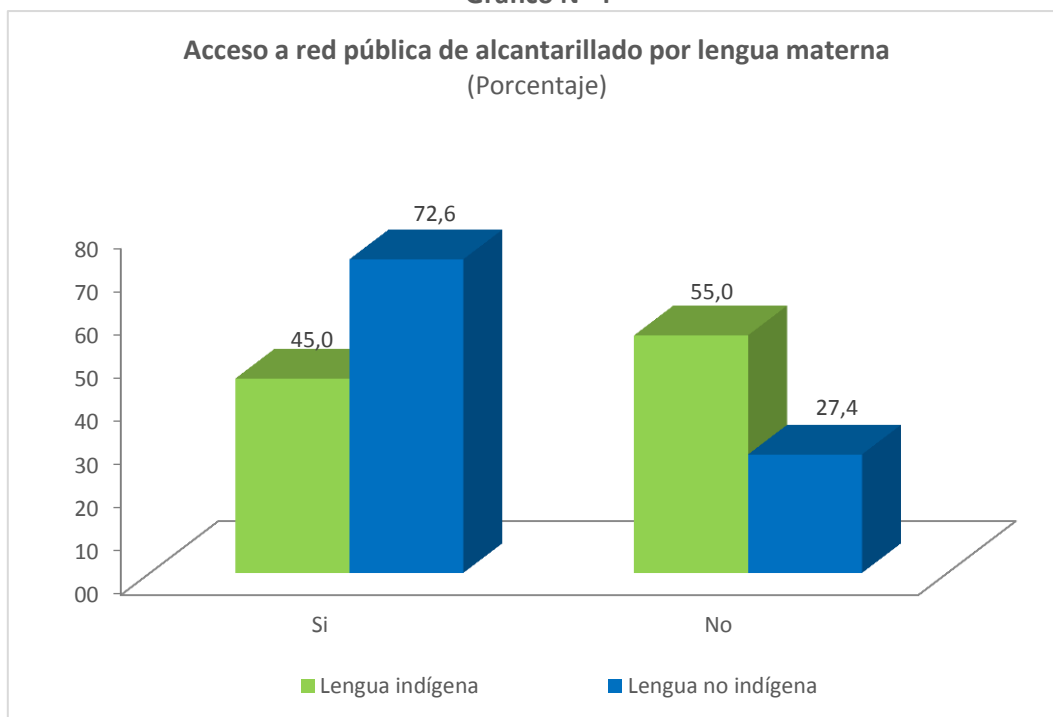

Fuente: Encuesta Nacional de Hogares (ENAHOG) - INEI

Elaboración: Base de Datos Oficial de Pueblos Indígenas (BDPI), Dirección General de Pueblos Indígenas (DGPI), VMI.

⁴ La categoría "Lengua indígena" considera a las lenguas quechua, aimara y otras lenguas nativas, mientras que "Lengua no indígena" integra al castellano, otras lenguas extranjeras, es sordomudo/a, mudo/a y no sabe/no sabe no responde.

Servicio de alumbrado eléctrico

Los resultados de la ENAHO 2014 mostraron que un 12% de la población quechuahablante no disponía del servicio de alumbrado eléctrico⁵ por red pública para ese año. Así también, los resultados revelaron que un 8% de la población cuya lengua materna es aimara no contaba con este servicio. Este porcentaje alcanzó hasta un 70% para la población que tiene como lengua materna otra lengua nativa. A diferencia de la población con lengua materna indígena, en el caso de la población que habla castellano, solo un 5% no contaba con ese servicio.

Gráfico N° 5

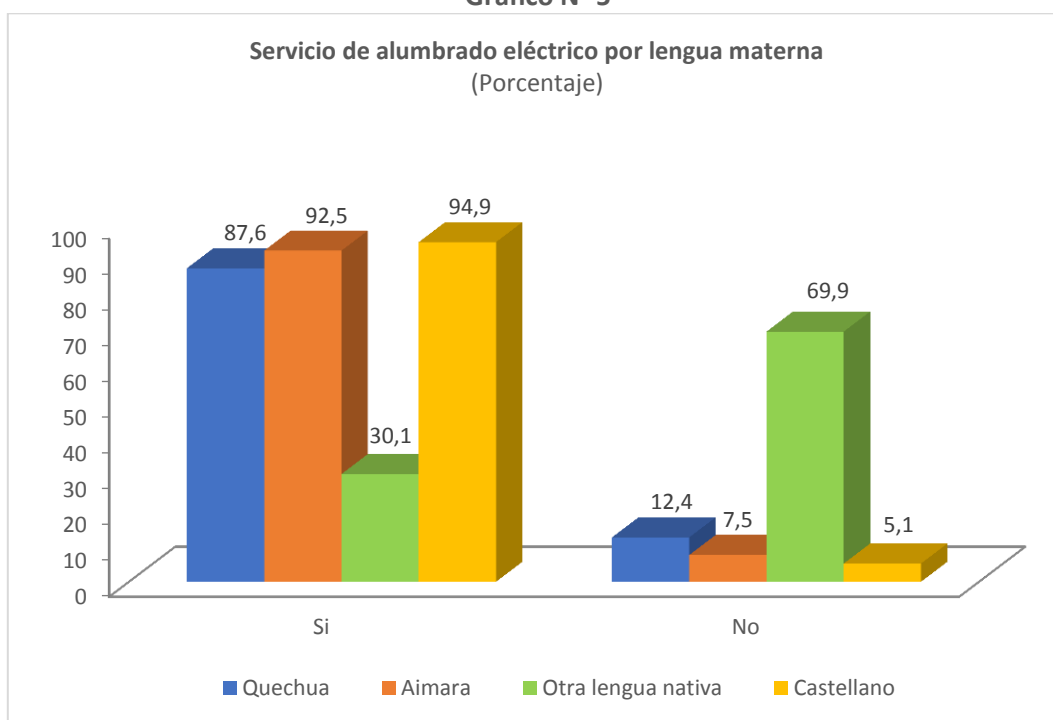

Nota: No considera a los datos de portugués, otra lengua extranjera, lengua de señas peruanas, no escucha ni habla y no sabe/no responde para el cálculo de los porcentajes.

Fuente: Encuesta Nacional de Hogares (ENAHO) - INEI

Elaboración: Base de Datos Oficial de Pueblos Indígenas (BDPI), Dirección General de Pueblos Indígenas (DGPI), VMI.

⁵ El cálculo del indicador de "Servicio de alumbrado eléctrico", considera la categoría de respuesta del tipo de alumbrado que tiene el hogar, en este caso "Electricidad".

El análisis de población por lengua materna indígena⁶ y no indígena, nos indica que el 15% de la población de lengua indígena no contaba con este servicio, mientras que para la población de lengua no indígena este porcentaje era del 5%.

Gráfico N° 6

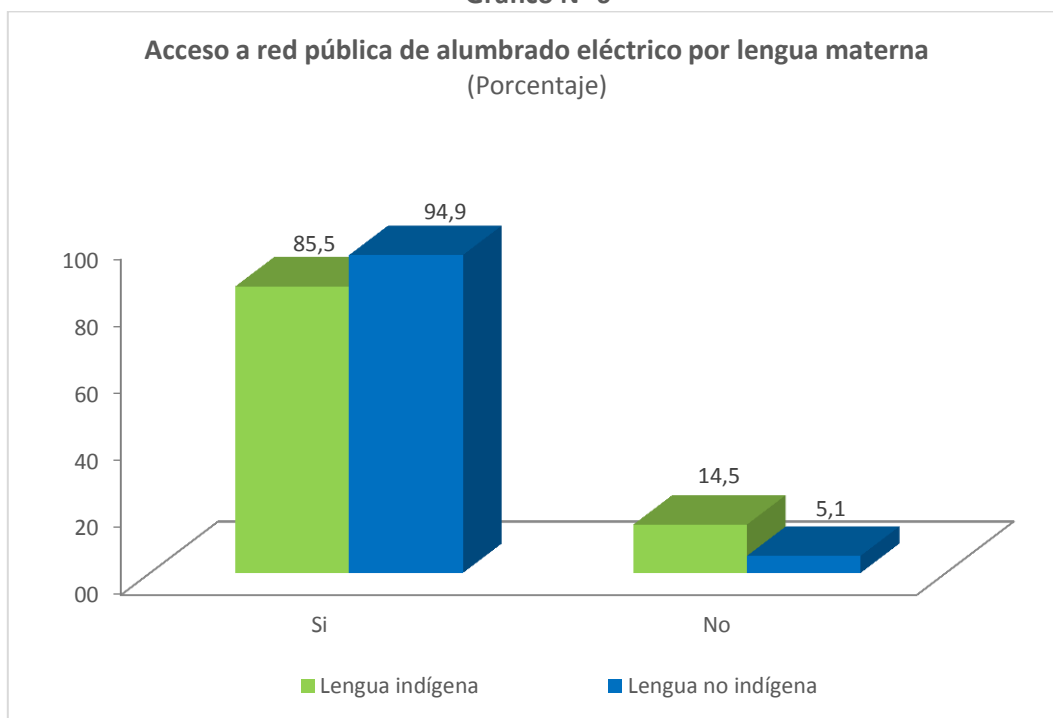

Fuente: Encuesta Nacional de Hogares (ENAHOG) - INEI
Elaboración: Base de Datos Oficial de Pueblos Indígenas (BDPI), Dirección General de Pueblos Indígenas (DGPI), VMI.

⁶ La categoría “Lengua indígena” considera a las lenguas quechua, aimara y otras lenguas nativas, mientras que “Lengua no indígena” integra al castellano, otras lenguas extranjeras, es sordomudo/a, mudo/a y no sabe/no sabe no responde.